

Défi ce1 : les petites bêtes.

Identifiant : mathsce1

Pour trouver le nombre de petites bêtes rapportées à l'école, nous avons noté le nombre de bêtes ramassées par chaque enfant. Puis à l'aide d'une calculatrice nous avons additionné la somme de ces nombres.

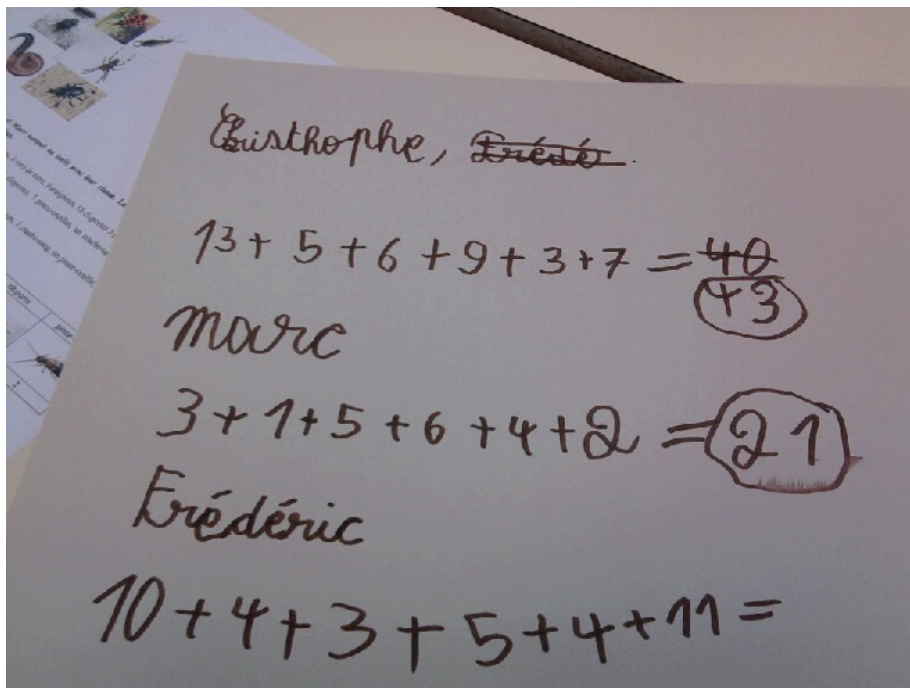
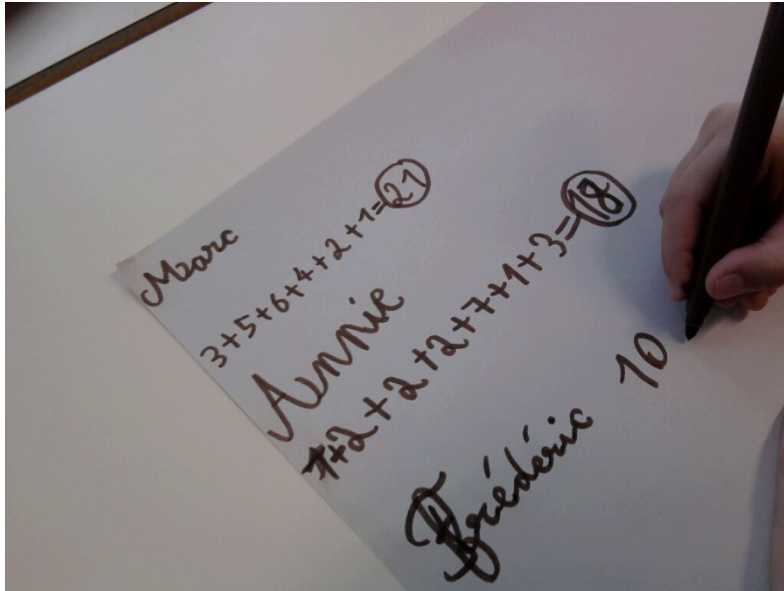

Marc a donc ramassé 21 bêtes, Christophe 43, Frédéric 38 et Annie 18.

Nous avons regroupé le tout et obtenu 120 bêtes ramassées.

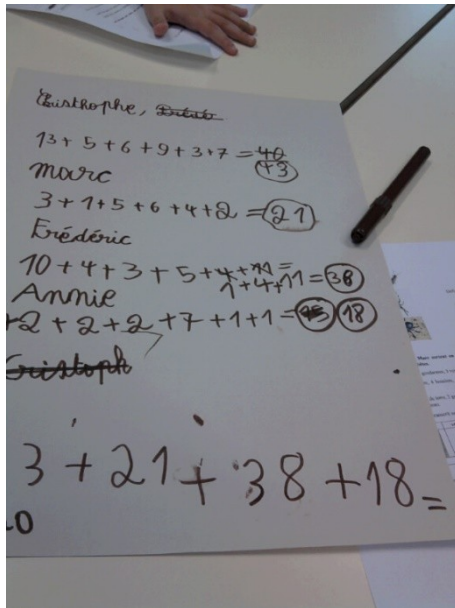

Dans un deuxième temps, nous avons enlevé les boursiers qui se sont échappés.

6 boursiers se sont donc échappés : d'où $120 - 6 = 114$.

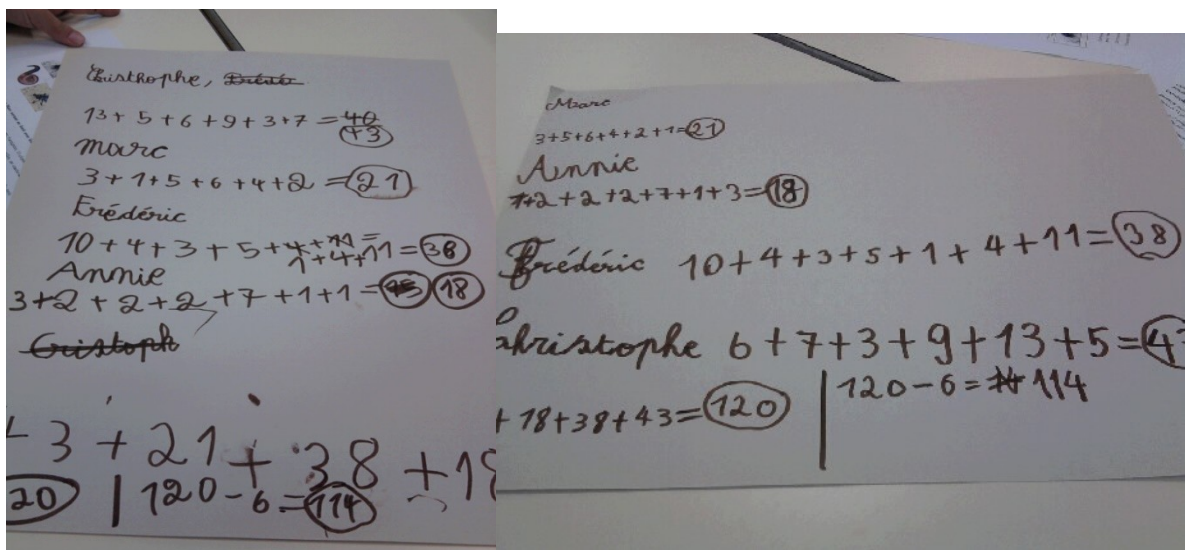

114 bêtes ont été apportées à l'école.

Lors d'une deuxième séance, nous nous sommes intéressés au tableau de Marc.

Et nous avons constaté que c'était une façon simple de noter pour chaque insecte le nombre de bêtes ramassées par enfant.

Nous avons donc retranscrits pour chaque enfant le nombre de bêtes ramassées puis compté le nombre total de chaque insecte.

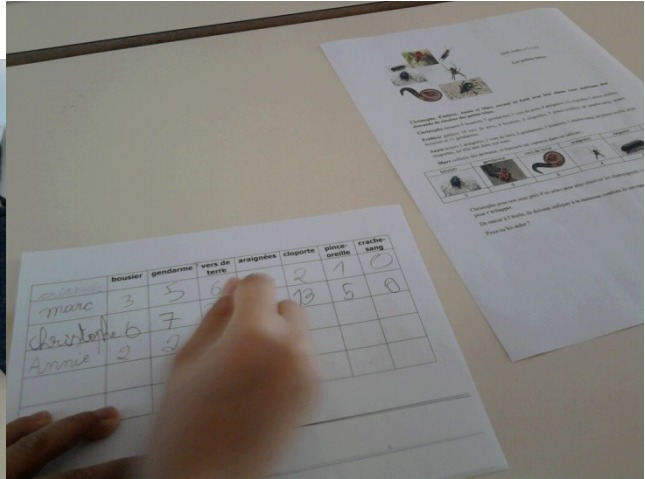
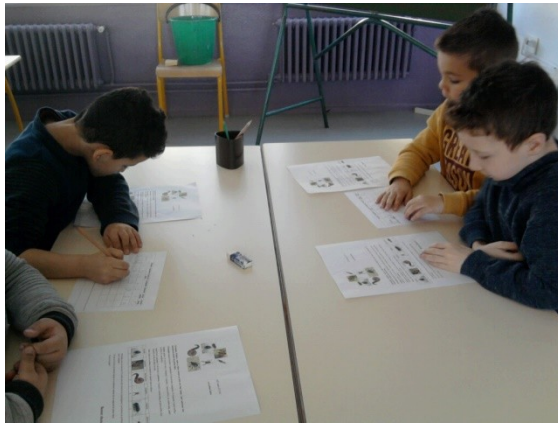

Nous avons ensuite additionné les totaux. Comme pour la première fois, nous avons trouvé 120 bêtes ramassées.

Puis nous avons fait une soustraction pour enlever les 6 boursiers qui se sont échappés.

Ils ont donc rapporté 114 bêtes à l'école.



M. Udo

	bousier	gendarme	vers de terre	araignées	cloporte	pince-oreille	crache-sang
Annie	7	2	2	2	3	7	7
Marc	3	5	6	4	2	7	0
Fred	8	11	10	0	3	5	7
Christophe	6	7	3	9	13	5	0
Total	24	25	27	15	21	72	2

$24 + 25 + 27 + 15 + 21 + 72 = 120$
 $120 - 6 = 114$
 Ils ont rapporté 114 petites lièvres.

	bousier	gendarme	vers de terre	araignées	cloporte	pince-oreille	crache-sang
Christophe	6	7	3	9	13	5	0
Fred	8	11	10	0	3	5	7
Annie	7	2	2	2	3	7	7
Marc	3	5	6	4	2	7	0
Total	24	25	27	15	21	72	2

$24 + 25 + 27 + 15 + 21 + 72 = 120$
 $120 - 6 = 114$
 Ils ont rapporté 114 petites lièvres.

	bousier	gendarme	vers de terre	araignées	cloporte	pince-oreille	crache-sang
Marc	3	5	6	4	2	7	0
Christophe	6	7	3	9	13	5	0
Annie	7	2	2	2	3	7	7
Fred	8	11	10	0	3	5	7
Total	24	25	27	15	21	72	2

$24 + 25 + 27 + 15 + 21 + 72 = 120$
 $120 - 6 = 114$
 Ils ont rapporté 114 petites lièvres.

	bousier	gendarme	vers de terre	araignées	cloporte	pince-oreille	crache-sang
Marc	3	5	6	4	2	7	0
Christophe	6	7	3	9	13	5	0
Annie	7	2	2	2	3	7	7
Fred	8	11	10	0	3	5	7
Total	24	25	27	15	21	72	2

$24 + 25 + 27 + 15 + 21 + 72 = 120$
 $120 - 6 = 114$
 Ils ont rapporté 114 petites lièvres.